

DANSKE
REGIONER



Regionernes nære sundhedstilbud/ Det hele sundhedsvæsen

Regionernes vision for et helt og sammenhængende
sundhedsvæsen

Regionerne er meget mere end sygehuse

DANSKE
REGIONER



Regionerne er også en række nære sundhedstilbud:

- Ambulante klinikker og sundhedshuse m.v.
- Behandling i eget hjem ved udgående teams og via telemedicin
- Ambulancer, akutbiler, akuthelikoptere
- Patientrettet forebyggelse, genoptræning og rehabilitering
- Lægevagten
- Praktiserende læger, både de almene læger og speciallægerne
- Fysioterapeuter, kiropraktorer, fodterapeuter, tandlæger og psykologer
- Rådgivning til borgere via telefon og internet
- Rådgivning til primærsektor i faglige spørgsmål

**Det hele sundhedsvæsen –
regionernes vision for et helt og
sammenhængende sundhedsvæsen**

**DANSKE
REGIONER**



**Det hele
sundheds-
væsen**

- regionernes vision
for et helt og
sammenhængende
sundhedsvæsen

Hovedbudskaberne

DANSKE
REGIONER



Demografi, økonomi og teknologi betyder nye krav til sundhedsvæsenet og at færre indlægges og flere behandles i hjemmet eller deres nære miljø

Der skal tænkes nyt og igangsættes konkrete initiativer

DANSKE
REGIONER



- Et nyt og stærkt samarbejde mellem regioner og kommuner herunder nye modeller for samarbejdet,
- Sammenhængende behandlingstilbud tæt på patienterne ved at videreudvikle sundhedshuse m.v.,
- Bedre og mere systematisk anvendelse af data og forskningsbaseret viden, så der skabes høj kvalitet i hele sundhedsvæsenet .

Hvad skal der til? Indsatser for et nyt og stærkere samarbejde mellem regioner og kommuner

DANSKE
REGIONER



Nye samarbejdsmodeller og sundhedshuse

Almen praksis skal fortsat være indgangen til sundhedsvæsenet og skal understøttes af sygehusene i denne rolle.

Bedre integration af de øvrige ydere i praksissektoren (praktiserende speciallæger, kiropraktorer, fysioterapeuter m.v.) i det samlede sundhedsvæsen.

Indsatser for et nyt og stærkere samarbejde mellem regioner og kommuner

DANSKE
REGIONER



- Shared care mellem almen praksis, speciallægepraksis og psykiatrien
- Systematisk opfølgning på sundhedsaftalerne.
- Nyt fokus på sammenhæng og samarbejde i uddannelse
- Ledelse på tværs
- De økonomiske incitamenters skal ændres, så de understøtter bæredygtighed, helhed og sammenhæng

Sammenhængende behandlingstilbud tæt på patienterne

DANSKE
REGIONER



- De store potentialer ved telemedicin skal udnyttes
- De gode eksempler på udgående funktioner fra sygehuse og telefonisk rådgivning skal udbredes systematisk i stor skala
- Styrke patienten som en del af teamet omkring egen behandling

Bedre anvendelse af data og forskningsbaseret viden

DANSKE
REGIONER



- Højere og mere ensartet kvalitet på forebyggelsesområdet
- Bedre sammenhæng vedr. genoptræning og rehabilitering
- Fælles retningslinjer og standarder
- Sundheds-IT og data skal anvendes på tværs

Nye modeller for det tværsektorielle samarbejde

Fra patienten i dag:

Til patienten i et sammenhængende tilbud:

DANSKE
REGIONER

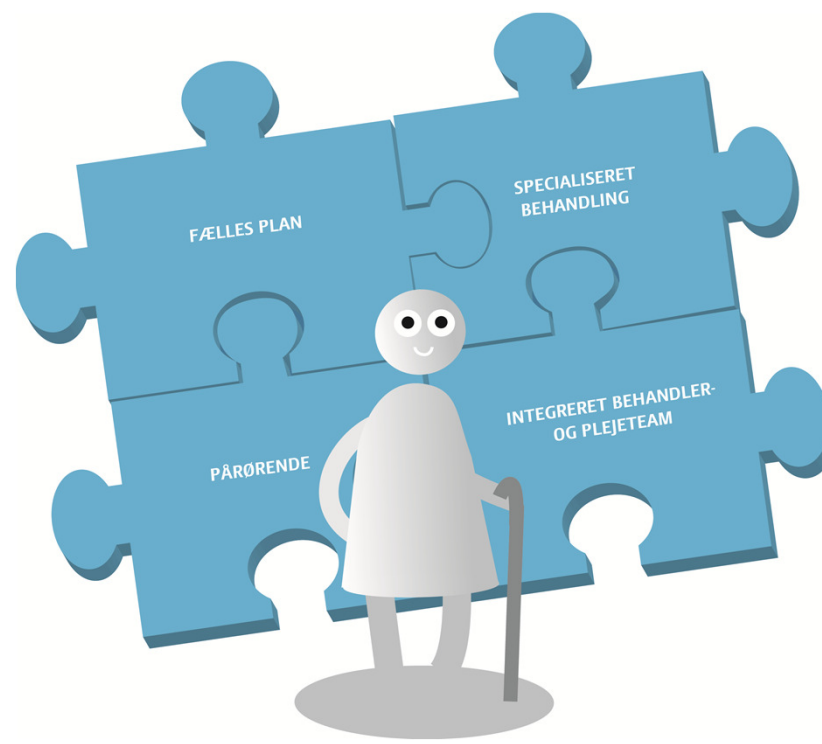
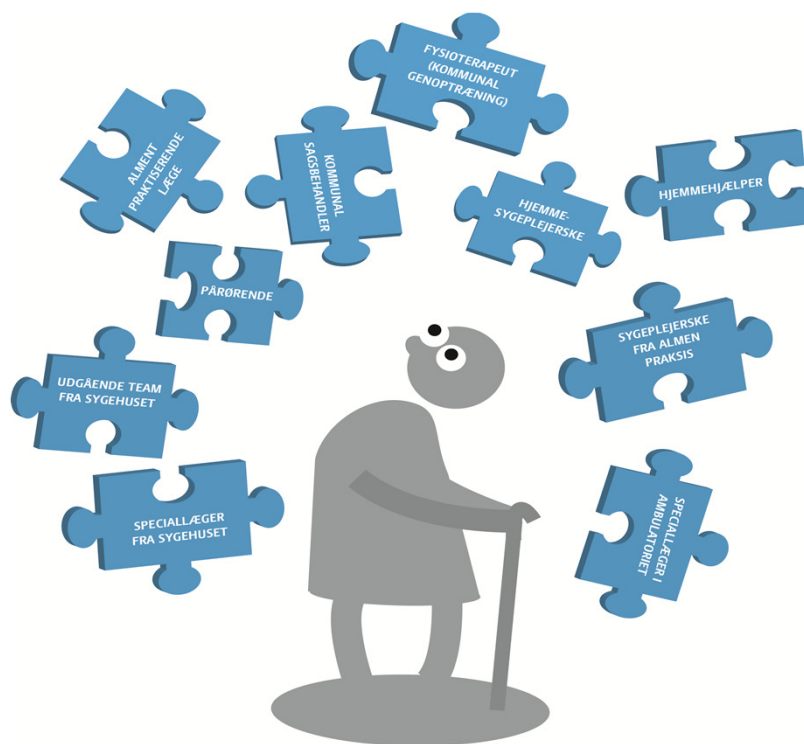

Eksempler fra udlandet

DANSKE
REGIONER



England: Torbay (regionalt forankret), North West London og 16 andre pilotprojekter (almen praksis som nøglespiller)

Skotland: 35 sundhedspartnerskaber etableret, målet er 100 (regionalt forankrede)

Sverige: ca. 100 regionale sundhedscentre (vårdcentraler) og forsøg med integrerede modeller.

USA: Ny lov om forpligtende samarbejdsmodeller (Accountable Care Organisations)

Holland, Norge, Tyskland, Spanien m.fl.

Principper for nye samarbejdsmodeller

DANSKE
REGIONER



- Udgangspunkt i behovene hos fælles patienter
- Kræver ikke ny arbejdsdeling mellem myndigheder
- Multidisciplinære integrerede teams
- Fælles faglig ledelse og organisation
- Fælles målsætninger og værdier
- Fælles budgettet og ensrettede incitament
- Volumen som sikrer faglig og økonomisk bæredygtighed

Samarbejdet blomstrer

DANSKE
REGIONER



Regioner (sygehuse, almen praksis) og kommuner samarbejder rigtig meget over hele landet.

Sundhedsaftaler, forløbsprogrammer, teknologisk satsninger og lokale samarbejdsstrukturer har hjulpet denne udvikling på vej.



Eksisterende samarbejdsprojektet og samarbejdsmodeller mellem regioner og kommuner

DANSKE
REGIONER



Sundhedshuse

DANSKE
REGIONER

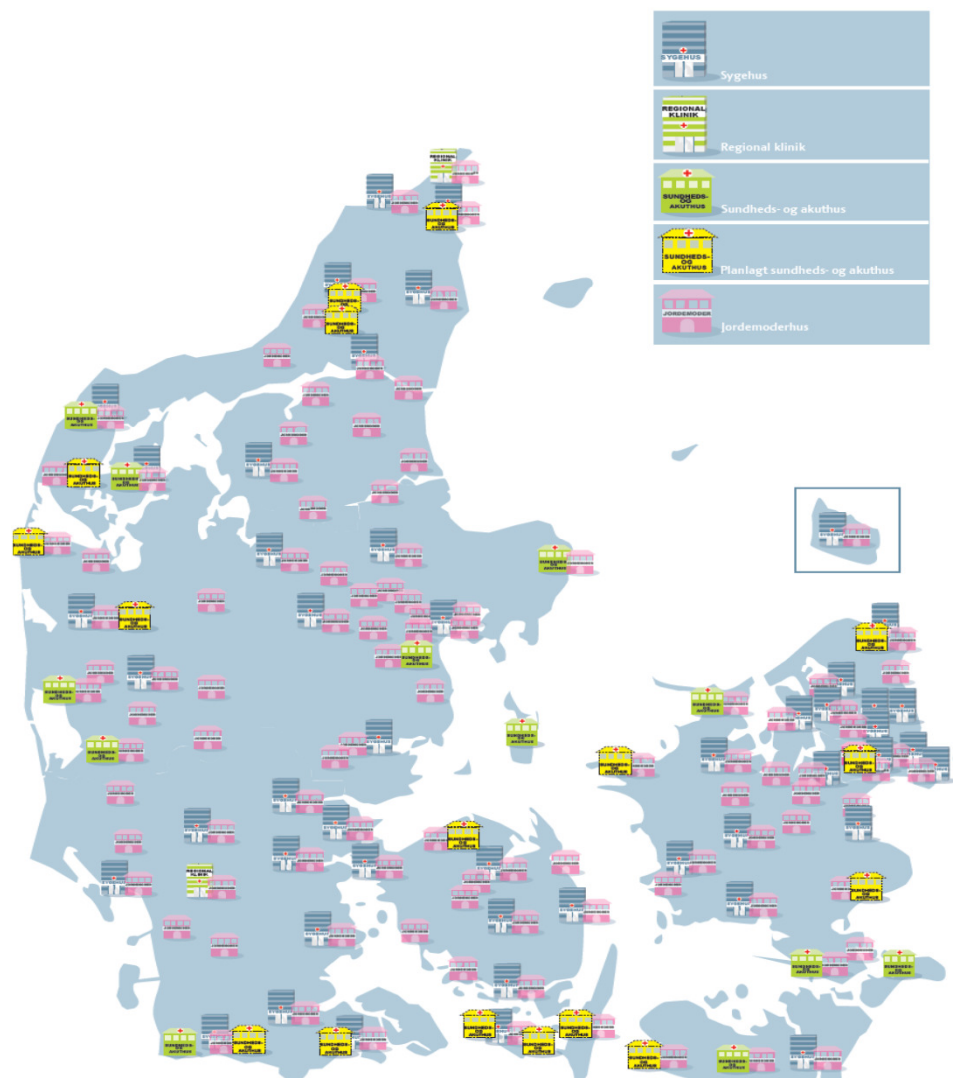

Videreudvikling af Sundhedshuse

DANSKE
REGIONER



Vision: Sundhedshuse og andre fysiske enheder skal udbygges og videreudvikles så der er sikret en integreret og kvalificeret behandling af patienterne i deres nære miljø

Udviklingstendenser:

- reelt organisatorisk og fagligt samarbejde
- at der er en tæt opkobling til sygehusene
- udvalgte steder udbygges med regionale funktioner f.eks. den ambulante psykiatri
- privatpraktiserende speciallæger m.v. kan tilknyttes
- udgående teams m.v. kan eventuelt kobles op

Behandling i eget hjem

DANSKE
REGIONER



Forløbskoordination

DANSKE
REGIONER



Andre udbredte samarbejdsmodeller

DANSKE
REGIONER



Udviklings- og forskningssamarbejde

Samarbejde om elektronisk kommunikation

Fælles videndeling og kompetenceudvikling

Samarbejde på administrativt og politisk niveau

Samarbejdsområder

DANSKE
REGIONER



Ældre medicinske patient

Psykiatriske patienter

Svangreomsorgen

Forebyggelse

Telemedicin

Hvad er status?

DANSKE
REGIONER



Masser af samarbejde,
men kun lidt integration

Masser af projekter men
få initiativer i drift og stor
skala.



SUSO'ernes rolle

DANSKE
REGIONER



Kernekompetancen = pleje – uanset hvilken sektor

Rehabilitering

Telemedicin – hjælpe patienten med at mestre det

Patientempowerment

Koordinering af patientforløbet

Andet!?!?

Fælles projekt om udvikling af kernekompetancer

DANSKE
REGIONER



Hvad er jeres rolle?

Hvad er I særligt gode til?

Hvad er behovene i fremtidens sundhedsvæsen og hvilke kompetencer kræver det – er behov for udvikling eller løft i kompetencer?

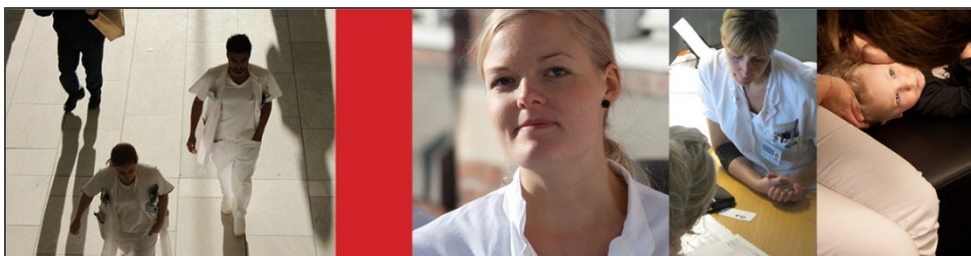

DANSKE
REGIONER



Kvalitet i fremtidens sundhedsuddannelser

Uddannelsespolitisk oplæg



DANSKE
REGIONER



www.regioner.dk

Fokus på patientforløbet – og på det sammenhængende sundhedsvæsen

DANSKE
REGIONER



- Regionernes oplæg:
Sundhedsvæsenet er i bevægelse – uddannelserne må følge med
- Kvalitet i sundhedsuddannelserne – kvalitet og sammenhæng i sundhedsvæsenet
- Personalet skal uddannes der, hvor patienterne er
- Det giver uddannelse der afspejler og matcher hverdagen
- Og styrker sammenhæng og helhed i sundhedsvæsenet

Hverdagen som læringsmiljø

DANSKE
REGIONER



- Uddannelsen skal integreres med nye samarbejds- og organisationsformer
- Med krav om tværfaglighed, samarbejde, god kommunikation m.v.
- Kompetencerne skal hentes i arbejdet med hverdagens driftsopgaver